

Manual TES – Ta bort att användarnamn fylls i automatiskt

Problem

Användarnamn fylls automatiskt i exempelvis som enligt bilden vid attestering i TES. Detta beror på en inställning.

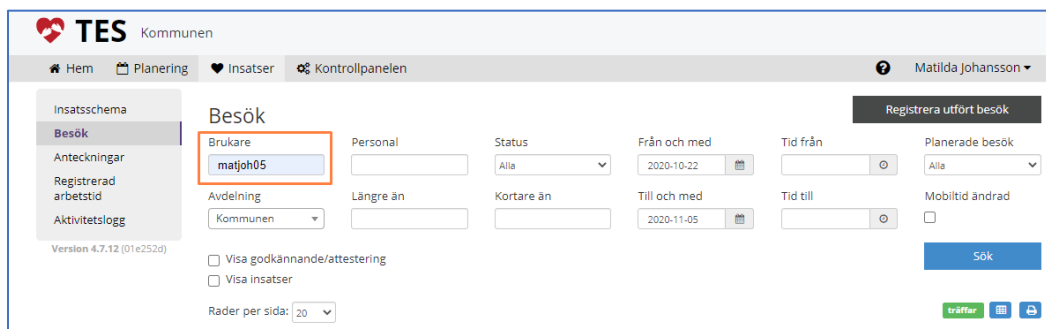

Åtgärd

Det lättaste sättet att åtgärda problemet, är att välja en webbläsare (såsom Google Chrome, Internet Explorer, Microsoft Edge), som ni inte brukar använda och ta bort inställningen. I exemplet använder jag Microsoft Edge-webbläsaren.

1. Gå in i **Inställningar**.

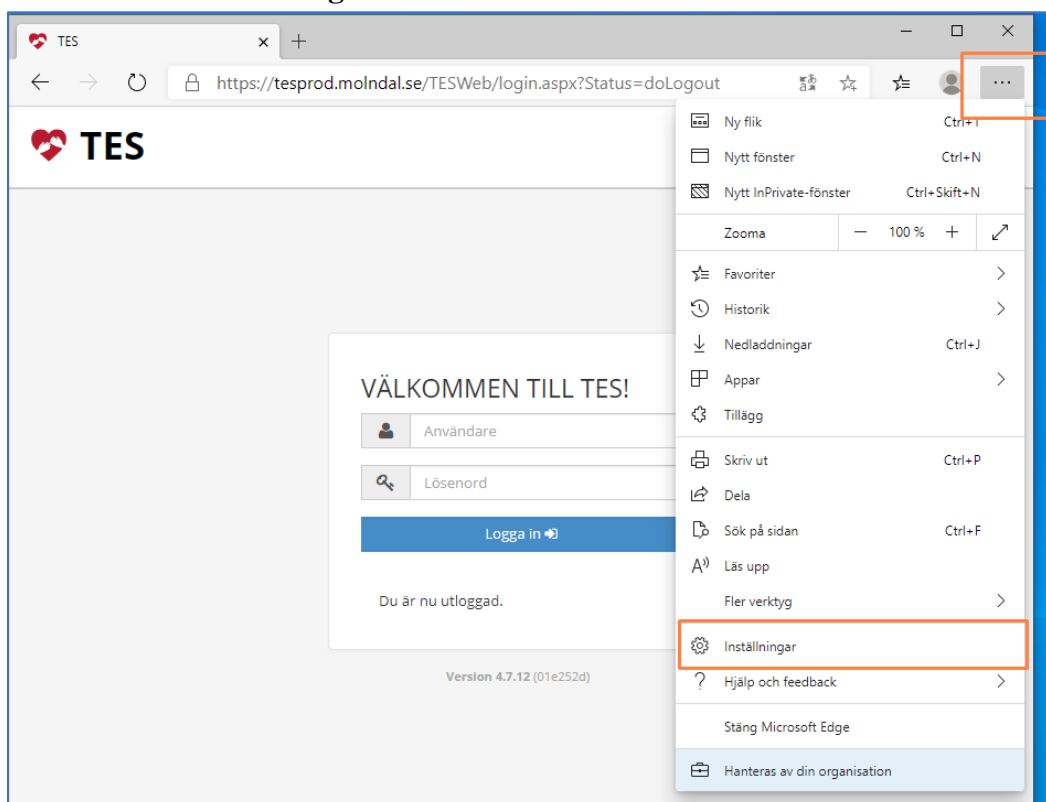

2. Gå till Lösenord.

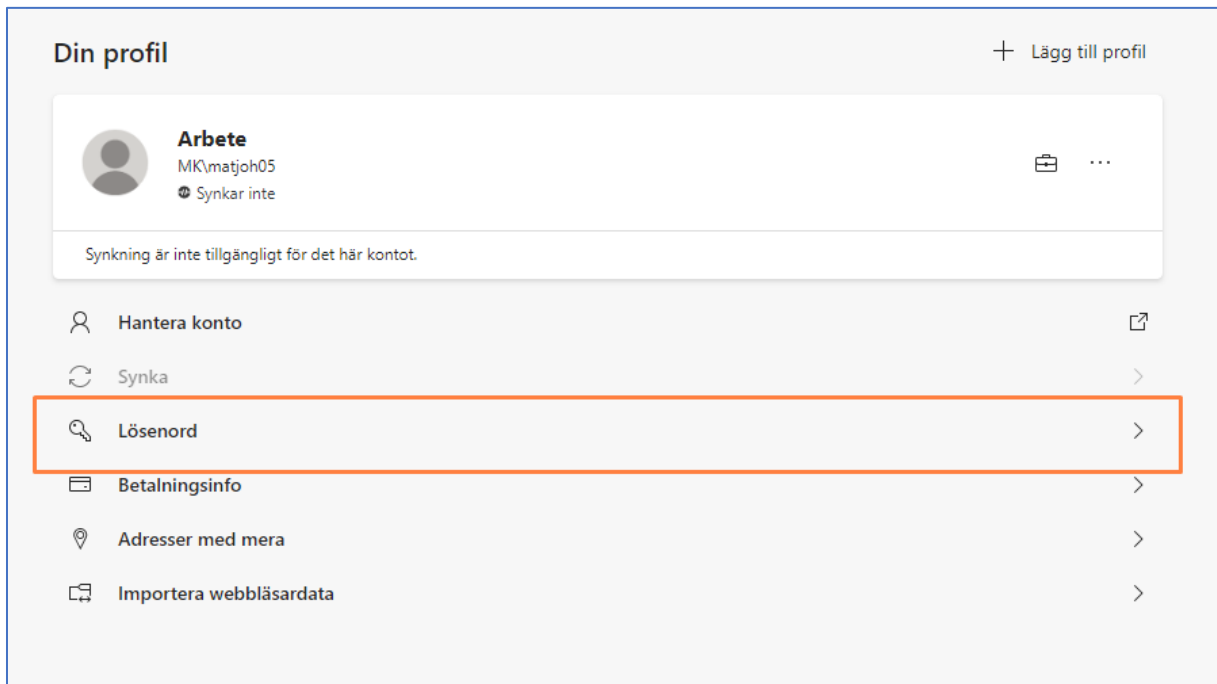

3. När du väljer **Ta bort** här, försvinner inloggningsuppgifterna från just TES-sidan.

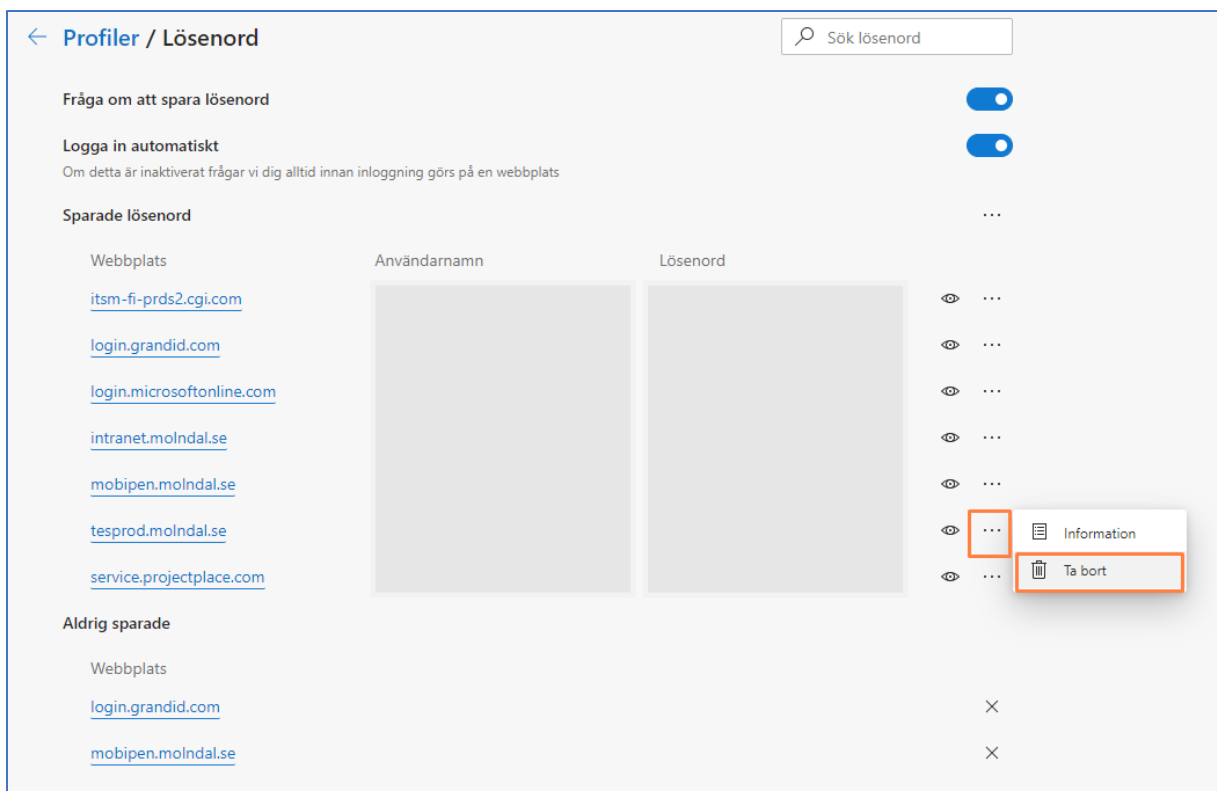

Webbplats	Användarnamn	Lösenord
itsm-fi-prds2.cgi.com		...
login.grandid.com		...
login.microsoftonline.com		...
intranet.molndal.se		...
mobipen.molndal.se		...
tesprod.molndal.se		...
service.projectplace.com		...

4. Skriv manuellt in dina inloggningsuppgifter trots att förslag visas.

VÄLKOMMEN TILL TES!

matjoh05

.....

Logga in

Du är nu utloggad.

Version 4.7.12 (01e252d)

5. Välj **Aldrig**.
Annars kommer du att få göra om hela inställningen.

Spara lösenord

Microsoft Edge sparar och fyller i ditt lösenord för webbplatsen nästa gång.

matjoh05

.....

Spara Aldrig

Resultat

TES Kommunen

Hem Planering Insatser Kontrollpanelen

Matilda Johansson

Insatsschema

Besök

Anteckningar

Registrerad arbetstid

Aktivitetsslogg

Version 4.7.12 (01e252d)

Besök

Brukare

Personal

Status

Från och med

Tid från

Planerade besök

Avdelning

Längre än

Kortare än

Till och med

Tid till

Mobiltid ändrad

Registrera utfört besök

Visa godkännande/attestering

Visa insatser

Visa godkända / attesterade

Sök

Bonus – Lägg in en genväg på skrivbordet

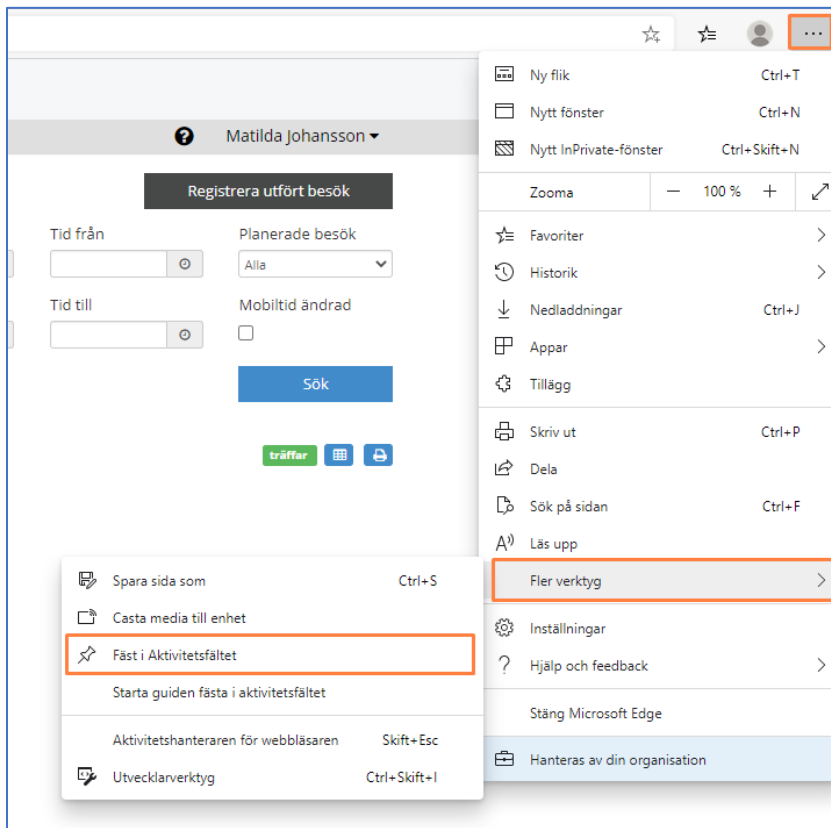

Du kan välja om du vill lägga genvägen i *Aktivitetsfältet* eller *Startfältet*.

Genväg i *Aktivitetsfältet*

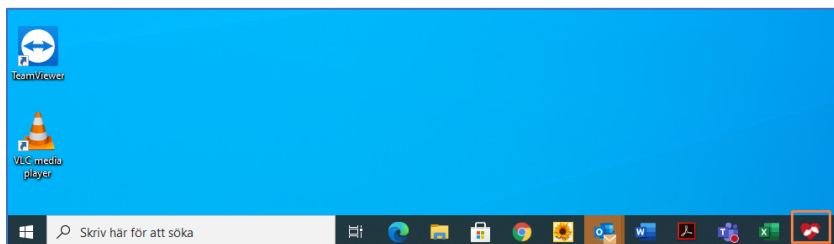

Genväg i *Start*-menyn

1. Högerklicka på ikonen nere i Aktivitetsfältet.

2. Högerklicka på **TES Kommunen**.
3. Vänsterklicka på **Fäst på start**.

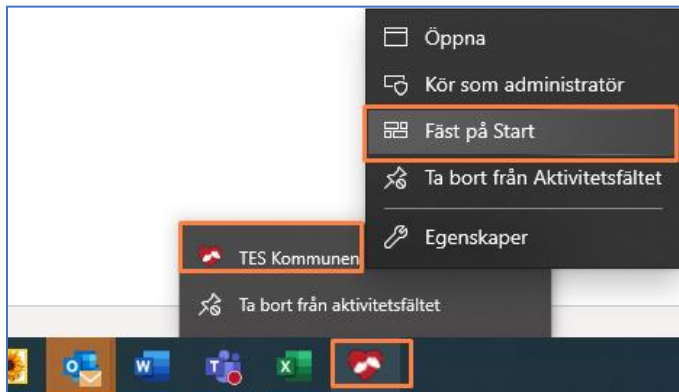

Resultat

